Gefördert durch:
Bundesministerium für Wirtschaft und Energie
aufgrund eines Beschlusses des Deutschen Bundestages

Reisen für Alle

Kurpfalzhotel Landau

Horstschanze 8+10
76829 Landau

Tel: +49 6341 64969-0
Fax: +49 6341 64969-19

info@kurpfalzhotel-landau.de
www.kurpfalzhotel-landau.de

Informationen für Menschen mit Gehbehinderung und Rollstuhlfahrer

Die Informationen zur Barrierefreiheit wurden am 12. Oktober 2017 im Rahmen des Systems "Reisen für Alle" erhoben.

Detailinformationen zu Treppen, Aufzügen / Treppenliften, Rampen, Automaten und speziellen Türen auf dem Weg zu einzelnen Bereichen finden Sie in der entsprechenden Kategorie.

Fotos zur Einrichtung

Kurpfalzhotel
Landau

Parken

Parkplatz

Parkplatz

Es ist ein allgemeiner Parkplatz vorhanden.

Es gibt 1 Stellplatz/-plätze für Menschen mit Behinderung.

Der Stellplatz / die Stellplätze für Menschen mit Behinderung ist/sind gekennzeichnet.

Stellplatzbreite: 350 cm

Stellplatzlänge: 500 cm

Der Parkplatz ist von der Oberflächenbeschaffenheit her erschütterungsarm und leicht begeh- und befahrbar (z.B. Asphalt, engfugige Platten, etc.).

Entfernung des Stellplatzes/der Stellplätze für Menschen mit Behinderung zum Eingangsbereich: 15 m

Weg Parkplatz, Terrasse, Eingang

Parkplatz und Terrasse

Weg Parkplatz, Eingangsbereich

Eingangsbereich

Breite des Weges: 600 cm

Länge des Weges: 15 m

Der Weg ist von der Oberflächenbeschaffenheit her erschütterungsarm und leicht begeh- und befahrbar (z.B. Asphalt, engfugige Platten, etc.).

Maximale Längsneigung des Weges: 0 %

Maximale Längsneigung über eine Strecke von 0 m.

Eingang

Eingangsbereich Hotel

Tür Hoteleingang

Name Betrieb

Eingangsbereich

Eingangstür

Lichte Breite des Durchgangs: 179 cm

Art der Tür / des Durchgangs: Sonstige

Die Tür wird ohne eigenen Kraftaufwand (Drücker, Lichtschranke, Bewegungsmelder etc.) geöffnet.

BREITE der kleineren Bewegungsfläche vor/hinter der Tür: 268 cm

TIEFE der kleineren Bewegungsfläche vor/hinter der Tür: 148 cm

Höhe der Türschwelle: 0 cm

Hublift am Eingang

Bedienelemente Aufzug vor dem Einstieg

Bedienelemente Aufzug vor dem Ausstieg

Bedienelemente Aufzug

Aufzug außen

Bewegungsfläche vor dem Aufzug beim Ausstieg

BREITE der Bewegungsfläche vor dem Aufzug beim Einstieg: 276 cm

TIEFE der Bewegungsfläche vor dem Aufzug beim Einstieg: 300 cm

Lichte Durchgangsbreite der Aufzugtür: 128 cm

BREITE der Kabine innen: 128 cm

TIEFE der Kabine innen: 139 cm

BREITE der Bewegungsfläche vor dem Aufzug beim Ausstieg: 148 cm

TIEFE der Bewegungsfläche vor dem Aufzug beim Ausstieg: 268 cm

Es gibt kein horizontales Bedientableau.

Die Bedienelemente sind wie folgt angeordnet:

Rezeption

Rezeption

Rezeption

Rezeption

Gleichwertige Kommunikationsmöglichkeit

BREITE der Bewegungsfläche vor dem Schalter/Tresen/der Kasse: 380 cm

TIEFE der Bewegungsfläche vor dem Schalter/Tresen/der Kasse: 280 cm

Der Schalter/Tresen/die Kasse ist an der höchsten Stelle 121 cm hoch.

Der Schalter/Tresen/die Kasse ist an der niedrigsten Stelle 121 cm hoch.

Es ist eine andere, gleichwertige Kommunikationsmöglichkeit im Sitzen vorhanden.

Zimmer mit Sanitärraum

Schlafraum 101

Zimmerschlüssel

Tür Schlafraum 101

Schrank Schlafraum 101

Höhenverstellbares Bett Schlafraum 101

Nachtisch mit Telefon

Bedienelemente Schlafraum 101

Fernbedienung höhenverstellbares Bett

Zweites Bett Schlafraum 101

Tür zum Schlafraum

Lichte Breite des Durchgangs: 94 cm

Art der Tür: Einflügel

Die Tür wird ohne eigenen Kraftaufwand (Drücker, Lichtschranke, Bewegungsmelder etc.) geöffnet.

BREITE der kleineren Bewegungsfläche vor/hinter der Tür: 600 cm

TIEFE der kleineren Bewegungsfläche vor/hinter der Tür: 110 cm

Höhe der Türschwelle: 0 cm

Zimmertyp: Doppelzimmer

BREITE der Bewegungsfläche vor wesentlichen, immobilen (feststehenden) Einrichtungsgegenständen (z.B. Schrank): 340 cm

TIEFE der Bewegungsfläche vor wesentlichen, immobilen (feststehenden) Einrichtungsgegenständen (z.B. Schrank): 194 cm

Breite des schmalsten Durchgangs im Schlafraum: 194 cm

BREITE der Bewegungsfläche links neben dem Bett: 194 cm

TIEFE der Bewegungsfläche links neben dem Bett: 340 cm

BREITE der Bewegungsfläche rechts neben dem Bett: 0 cm

TIEFE der Bewegungsfläche rechts neben dem Bett: 0 cm

Das Bett ist auf einer Längsseite in seiner gesamten Tiefe unterfahrbar.

Das Bett ist in einer Höhe von 22 cm unterfahrbar.

Maximale Höhe des Bettes: 50 cm

Breite des Bettes: 97 cm

Anmerkungen für den Gast: Das höhenverstellbare Bett ist nicht unterfahrbar, jedoch das zweite bett im Zimmer.

Sanitärraum Zimmer 101

Dusche Sanitärraum Zimmer 101

Sanitärraum Zimmer 101

Waschbecken Sanitärraum Zimmer 101

Toilette Sanitärraum Zimmer 101

Tür zum Sanitärraum

Lichte Breite des Durchgangs: 87 cm

Art der Tür / des Durchgangs: Sonstige

Die Tür wird mit eigenem Kraftaufwand geöffnet.

BREITE der kleineren Bewegungsfläche vor/hinter der Tür: 134 cm

TIEFE der kleineren Bewegungsfläche vor/hinter der Tür: 169 cm

Höhe der Türschwelle: 0 cm

Die Tür öffnet zur Seite (Raumspartüren, Schiebetüren).

WC

Tiefe der WC-Schüssel: 72 cm

BREITE der Bewegungsfläche links neben dem WC: 126 cm

TIEFE der Bewegungsfläche links neben dem WC: 72 cm

BREITE der Bewegungsfläche rechts neben dem WC: 46 cm

TIEFE der Bewegungsfläche rechts neben dem WC: 72 cm

BREITE der Bewegungsfläche vor dem WC: 134 cm

TIEFE der Bewegungsfläche vor dem WC: 169 cm

Höhe des Toilettensitzes: 50 cm

Es ist ein Haltegriff links vom WC vorhanden.

Höhe des linken Haltegriffes: 85 cm

Länge des linken Haltegriffes: 85 cm

Der Haltegriff links vom WC ist hochklappbar.

Es ist ein Haltegriff rechts vom WC vorhanden.

Höhe des rechten Haltegriffes: 84 cm

Länge des rechten Haltegriffes: 85 cm

Der Haltegriff rechts vom WC ist hochklappbar.

Es sind links und rechts vom WC Haltegriffe vorhanden.

Der Abstand zwischen dem linken und rechten Haltegriff beträgt 71 cm.

Waschbecken

BREITE der Bewegungsfläche vor dem Waschbecken: 169 cm

TIEFE der Bewegungsfläche vor dem Waschbecken: 134 cm

Höhe des Waschbeckens (Oberkante vorne): 84 cm

Das Waschbecken ist unterfahrbar in einer Höhe von 67 cm und einer Tiefe von mindestens 30 cm.

Der Spiegel ist im Stehen und Sitzen einsehbar.

Dusche

Höhenunterschied zwischen der Oberkante Duschplatz/Duschwanne und dem angrenzenden Bodenbereich: 0 cm

BREITE der Bewegungsfläche in der Dusche: 126 cm

TIEFE der Bewegungsfläche in der Dusche: 152 cm

Es ist ein Duschsitz vorhanden oder kann bei Bedarf bereitgestellt werden (fest installiert, klappbar, einhängbar oder mobil und stabil).

Es sind Haltegriffe in der Dusche vorhanden.

Die Haltegriffe sind waagerecht.

Höhe der waagerechten Haltegriffe: 87 cm

Höhe der Duscharmatur: 108 cm

Es ist kein Alarmauslöser (Schnur, Knopf) vorhanden.

Aufzug innen

Tür Aufzug innen EG

Bedienelemente Aufzug innen

Innenraum Aufzug innen

Tür Aufzug innen 1OG

BREITE der Bewegungsfläche vor dem Aufzug beim Einstieg: 330 cm

TIEFE der Bewegungsfläche vor dem Aufzug beim Einstieg: 117 cm

Lichte Durchgangsbreite der Aufzugtür: 80 cm

BREITE der Kabine innen: 100 cm

TIEFE der Kabine innen: 125 cm

BREITE der Bewegungsfläche vor dem Aufzug beim Ausstieg: 600 cm

TIEFE der Bewegungsfläche vor dem Aufzug beim Ausstieg: 112 cm

Es gibt kein horizontales Bedientableau.

Die Bedienelemente/Befehlsgeber sind wie folgt angeordnet:

HÖCHSTE Stelle der Bedienelemente: 110 cm

TIEFSTE Stelle der Bedienelemente: 90 cm

Der waagerechte Abstand von der Ecke der Kabine bis zum ersten Bedienelement (mittig) ist 56 cm.

Flur/Weg/Gang innen

Flur Aufzug zu Zimmer

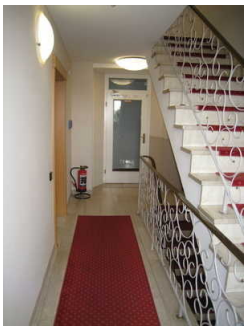

Flur Aufzug zu Zimmer

Länge des Flurs/Weges/Ganges: 600 m

Mindestbreite des Flurs/Weges/Ganges: 113 cm

Es ist kein Durchgang vorhanden.

Flur Eingangsbereich, Rezeption, Aufzug, Restaurant, Frühstücksraum, Tagungsraum, Öffentliches WC

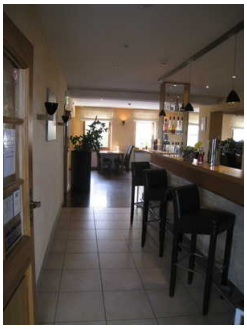

Durchgang Bar zum Restaurant, Frühstücksraum , Tagungsraum, Öffentliches WC

Durchgang Restaurant zum Tagungsraum, Öffentliches WC

Flur Rezeption

Länge des Flurs/Weges/Ganges: 30 m

Mindestbreite des Flurs/Weges/Ganges: 118 cm

Es ist kein Durchgang vorhanden.

Anmerkungen für den Gast: Der Weg zum öffentlichen WC führt durch den Tagungsraum.

Tagungsraum

Tagungsraum

Tagungsraum

Tagungsraum

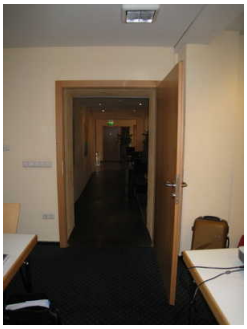

Tür Tagungsraum

Tür zum Raum

Lichte Breite des Durchgangs: 109 cm

Art der Tür: Einflügel

Die Tür wird mit eigenem Kraftaufwand geöffnet.

BREITE der kleineren Bewegungsfläche vor/hinter der Tür: 153 cm

TIEFE der kleineren Bewegungsfläche vor/hinter der Tür: 300 cm

Höhe der Türschwelle: 0 cm

BREITE des Raums: 7,9 m

TIEFE des Raums: 7,07 m

Breite des schmalsten Durchgangs im Raum: 314 cm

Es sind keine Sitzgelegenheiten vorhanden.

Rampe

Rampe mit Tür zum Tagungsraum

Maximale Längsneigung der Rampe: 3 %

Geringste nutzbare Laufbreite: 139 cm

Länge des längsten Rampenlaufs: 2,3 m

Mindestlänge der Zwischenpodeste: 0 cm

Die Rampe hat keinen Handlauf.

Es sind keine Handläufe vorhanden.

BREITE der Bewegungsfläche vor der Rampe: 114 cm

TIEFE der Bewegungsfläche vor der Rampe: 500 cm

BREITE der Bewegungsfläche am Ende der Rampe: 110 cm

TIEFE der Bewegungsfläche am Ende der Rampe: 71 cm

Anmerkungen für den Gast: Vor der Rampe schränkt ein Tisch die Bewegungsfläche auf eine Breite von 114 cm ein, dieser kann bei Bedarf aber verschoben werden.

Flur Eingangsbereich, Rezeption, Aufzug, Restaurant, Frühstücksraum, Tagungsraum, Öffentliches WC

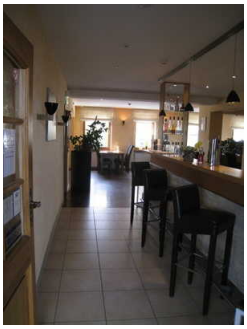

Durchgang Bar zum Restaurant, Frühstücksraum , Tagungsraum, Öffentliches WC

Durchgang Restaurant zum Tagungsraum, Öffentliches WC

Flur Rezeption

Länge des Flurs/Weges/Ganges: 30 m

Mindestbreite des Flurs/Weges/Ganges: 118 cm

Es ist kein Durchgang vorhanden.

Anmerkungen für den Gast: Der Weg zum öffentlichen WC führt durch den Tagungsraum.

Speiseraum

Terrasse

Terrasse

Anzahl Tische: 7
Höhe 71 cm
Tiefe: 36

Speiseraum

Frühstücksraum

Tisch Frühstücksraum

Buffet Frühstücksraum

Buffet Frühstücksraum

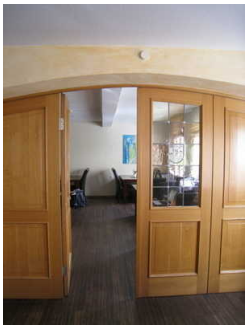

Tür Frühstücksraum

Tür zum Speiseraum

Lichte Breite des Durchgangs: 148 cm

Art der Tür: Zweiflügel

Die Tür wird mit eigenem Kraftaufwand geöffnet.

BREITE der kleineren Bewegungsfläche vor/hinter der Tür: 169 cm

TIEFE der kleineren Bewegungsfläche vor/hinter der Tür: 500 cm

Höhe der Türschwelle: 0 cm

Breite des schmalsten Durchgangs im Raum: 132 cm

Es sind unterfahrbare Tische (Maximalhöhe 80 cm, Unterfahrbarkeit in einer Höhe von 67 cm und einer Tiefe von 30 cm) vorhanden.

Anzahl: ca. 5 Tisch/Tische

Anmerkungen für den Gast: Das Frühstück wird als Buffet angeboten (Höhe des Buffets: 90cm; Tiefe des Buffets: 80 cm). Bei Bedarf wird auch ein Tischservice angeboten.

Restaurant

Restaurant

Tür Restaurant

Restaurant

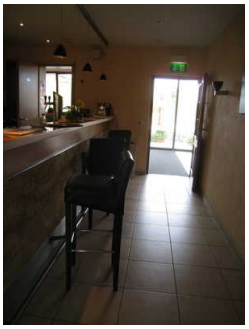

Bar

Tisch Restaurant

Tür zum Speiseraum

Lichte Breite des Durchgangs: 84 cm

Art der Tür: Einflügel

Die Tür wird mit eigenem Kraftaufwand geöffnet.

BREITE der kleineren Bewegungsfläche vor/hinter der Tür: 160 cm

TIEFE der kleineren Bewegungsfläche vor/hinter der Tür: 500 cm

Höhe der Türschwelle: 0 cm

Breite des schmalsten Durchgangs im Raum: 160 cm

Es sind unterfahrbare Tische (Maximalhöhe 80 cm, Unterfahrbarkeit in einer Höhe von 67 cm und einer Tiefe von 30 cm) vorhanden.

Anzahl: ca. 9 Tisch/Tische

Flur Eingangsbereich, Rezeption, Aufzug, Restaurant, Frühstücksraum, Tagungsraum, Öffentliches WC

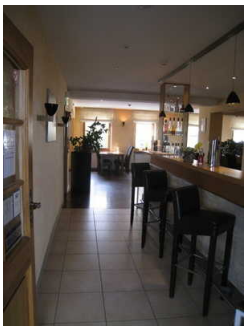

Durchgang Bar zum Restaurant, Frühstücksraum , Tagungsraum, Öffentliches WC

Durchgang Restaurant zum Tagungsraum, Öffentliches WC

Flur Rezeption

Länge des Flurs/Weges/Ganges: 30 m

Mindestbreite des Flurs/Weges/Ganges: 118 cm

Es ist kein Durchgang vorhanden.

Anmerkungen für den Gast: Der Weg zum öffentlichen WC führt durch den Tagungsraum.

Öffentliches WC

Öffentliches WC

Öffentliches WC

Waschbecken

Toilette Öffentliches WC

Tür Öffentliches WC

Tür zum öffentlichen WC

Lichte Breite des Durchgangs: 95 cm

Art der Tür: Einflügel

Die Tür wird mit eigenem Kraftaufwand geöffnet.

BREITE der kleineren Bewegungsfläche vor/hinter der Tür: 114 cm

TIEFE der kleineren Bewegungsfläche vor/hinter der Tür: 190 cm

Höhe der Türschwelle: 1,5 cm

Die Tür öffnet nach innen.

Die WC-Tür ist ohne Schlüssel zu öffnen.

WC

Es ist ein Unisex-WC.

Es ist ein WC für Menschen mit Behinderung vorhanden.

Tiefe der WC-Schüssel: 54 cm

BREITE der Bewegungsfläche LINKS neben dem WC: 18 cm

TIEFE der Bewegungsfläche LINKS neben dem WC: 54 cm

BREITE der Bewegungsfläche RECHTS neben dem WC: 150 cm

TIEFE der Bewegungsfläche RECHTS neben dem WC: 54 cm

BREITE der Bewegungsfläche vor dem WC: 320 cm

TIEFE der Bewegungsfläche vor dem WC: 135 cm

Höhe des Toilettensitzes: 48 cm

Es gibt keinen Haltegriff links vom WC.

Es ist ein Haltegriff rechts vom WC vorhanden.

Höhe des rechten Haltegriffes: 85 cm

Länge des rechten Haltegriffes: 64 cm

Der Haltegriff rechts vom WC ist hochklappbar.

Waschbecken

BREITE der Bewegungsfläche vor dem Waschbecken: 250 cm

TIEFE der Bewegungsfläche vor dem Waschbecken: 161 cm

Höhe des Waschbeckens (Oberkante vorne): 87 cm

Das Waschbecken ist unterfahrbar in einer Höhe von 67 cm und einer Tiefe von mindestens 30 cm.

Der Spiegel ist im Stehen und Sitzen einsehbar.

Flur Eingangsbereich, Rezeption, Aufzug, Restaurant, Frühstücksraum, Tagungsraum, Öffentliches WC

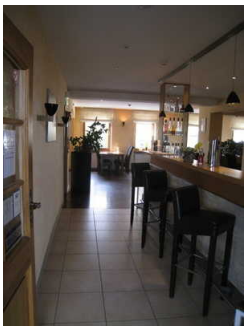

Durchgang Bar zum Restaurant, Frühstücksraum , Tagungsraum, Öffentliches WC

Durchgang Restaurant zum Tagungsraum, Öffentliches WC

Flur Rezeption

Länge des Flurs/Weges/Ganges: 30 m

Mindestbreite des Flurs/Weges/Ganges: 118 cm

Es ist kein Durchgang vorhanden.

Anmerkungen für den Gast: Der Weg zum öffentlichen WC führt durch den Tagungsraum.

Tür Flur WC

Tür Flur WC

Lichte Breite des Durchgangs: 87 cm

Art der Tür: Einflügel

Die Tür wird mit eigenem Kraftaufwand geöffnet.

BREITE der kleineren Bewegungsfläche vor/hinter der Tür: 112 cm

TIEFE der kleineren Bewegungsfläche vor/hinter der Tür: 190 cm

Höhe der Türschwelle: 0 cm

Technische Hilfsmittel

Technische Hilfsmittel

Multifunktionales Telefon mit Notruf-Armband

Assistenzhunde (Begleithunde, Blindenführhunde etc.) dürfen in alle relevanten Bereiche/Räume des Betriebes/Angebotes mitgebracht werden.

Es werden Hilfsmittel angeboten.

Andere Hilfsmittel,

Andere angebotene Hilfsmittel: Multifunktionales Telefon mit Notruf-Armband